



www.lemere.fr

BIR n° 18 - mai 2023



Bulletin d'Informations Rapide

Décès ...

Claude URSOT, le 20 avril

Simone ROCHER, le 3 mai.

Nous renouvelons nos plus sincères
condoléances aux familles.

Fermeture du Secrétariat de Mairie

du **vendredi 19 au mardi 30 mai inclus**. Réouverture le mercredi
31 mai à 09h.

Travaux au Coudray

Comme annoncé il y a plusieurs semaines déjà, d'importants
travaux de dissimulation des réseaux (*) et de rénovation de
l'éclairage public vont se dérouler au Coudray.

Ce chantier va **démarrer le 9 mai** prochain pour une durée estimée
entre 2 et 3 mois.

La circulation sera impactée :

- soit par des rues ou routes barrées avec déviations possibles,
- soit par des feux et alternats.

Les **bacs de collecte des ordures ménagères** situés route de Léméré
ont été déplacés au début de la rue du Sable.

Les arrêtés de circulation seront pris au fur et à mesure de l'avancée
des travaux qui débiteront à proximité de l'abribus situé près de la
rue des Acacias.

Les informations vous seront diffusées au fil de l'eau en fonction de
la progression du chantier.

Nous vous prions d'excuser la gêne que vont occasionner ces
travaux et vous remercions de votre compréhension

(* ligne Haute tension, réseaux de distribution d'électricité, de télécom et fibre)

Ci-après la carte du tracé du chantier

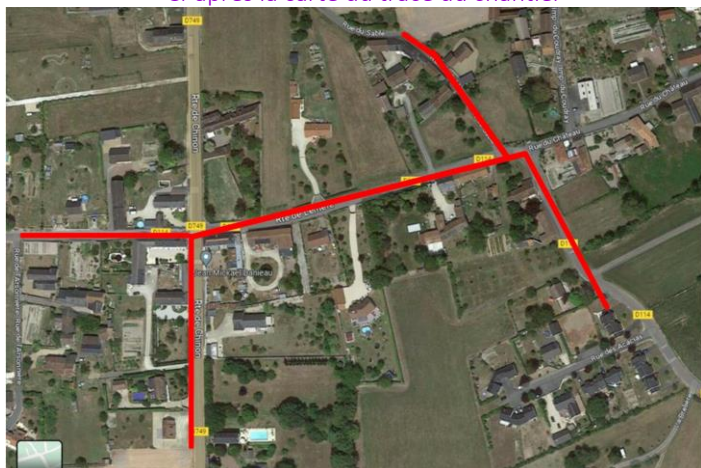

Cette carte est plus lisible sur le site de la commune :

<https://lemere.fr/travaux-au-coudray/>

Coupages de courant

ENEDIS a prévu de réaliser des travaux qui entraineront une ou
plusieurs coupures :

le 10 mai
de 08h45 à 12h00

Rues du Ruisseau, des Lilas, du
Château d'Eau, de la Fontaine
de Jable, Route de Sazilly, Place
de la Mairie, Neuilly et Jable

le 12 mai
de 08h30 à 11h30

Routes de Léméré, de
Coutureau, de Chinon, rues de
la Déjauterie, de l'Arsonnière,
impasse de l'Arsonnière, et La
Carte.

Collecte des Ordures Ménagères

En raison des lundi 8, jeudi 18 et lundi 29 mai (jours fériés), les
collectes des ordures ménagères des vendredis 12 et 19 mai, ainsi
que du 2 juin, sont **décalées aux samedis 13 et 20 mai et 3 juin**

Pour les usagers en points de présentation, **pensez à sortir vos
sacs la veille au soir car les horaires de collecte peuvent varier !**

Comité des Fêtes

Un nouveau bureau a été élu, vendredi 28 avril. Composition :

Président
Yoann GUERIN
Secrétaire
Adeline GUERIN
Trésorière
Virginie DELAUNAY

Vice-Président
Didier LEMAIRE
Vice-Secrétaire
Christine BIGOT
Vice-Trésorier
Sylvain ROCHER



Recherche
Bénévoles &
Membres actifs



Envie de faire bouger la commune ?
Des idées pour animer Léméré ?

Rejoignez le Comité des Fêtes pour imaginer
des animations et activités festives
pour notre commune.

L'occasion de contribuer, dans la convivialité, à faire
bouger la vie du village : repas champêtre, vide
grenier, concours de pétanque, rallye vélos, et tant
d'autres au fil de votre imagination, ...

Contacts : 06 60 84 71 49 ou 02 47 95 70 36



Quelques idées de sorties pour ce mois de mai

SAMEDI 13 MAI 2023

Au Moins Un Repas ORGANISE SA
AMUR 2^{ÈME EDITION}
Association Amurais loi 1901 N° 823903795

RANDONNÉE GOURMANDE SEMI - NOCTURNE
 PARCOURS DE 10 KMS
 GILET FLUO - LAMPE SOUHAITÉS
 GOBELET PERSONNEL RECOMMANDÉ

DÉPART ENTRE 18H30 ET 20H
 SALLE DES DUCS DE RICHELIEU - RICHELIEU / BRAYE
DERRIÈRE LE CAMPING

REPAS CAMPAGNARD FOURNI LE LONG DU TRAJET
 RESERVATION ET PAIEMENT AVANT LE 9 MAI
 PRIX: 12€ ADULTE 6€ ENFANT (5 À 10 ANS)

02 47 58 17 72 / 06 37 46 67 39

CHAQUE PARTICIPATION FINANCE 8 REPAS AUX ENFANTS DU CAMBODGE

Château du Rivau Musique au jardin

Samedi 20 mai à partir de 14h

Parcourir les jardins du Rivau avec, en écho, la voix de poètes lisant des vers choisis, c'est la proposition narrative et musicale faite par le compositeur *Thierry Machuel* et l'artiste sonore *Jean-Baptiste Apéré* qui produiront un spectacle sonore inédit au sein d'un parcours enchanté qui devrait résonner telle une anthologie poétique au plus proche de la terre. Dans un parcours en quatre temps, entendre lire Charles Baudelaire, «*Harmonie du soir*», et s'enivrer du parfum de la collection des iris du Rivau : quel envoûtement poétique !

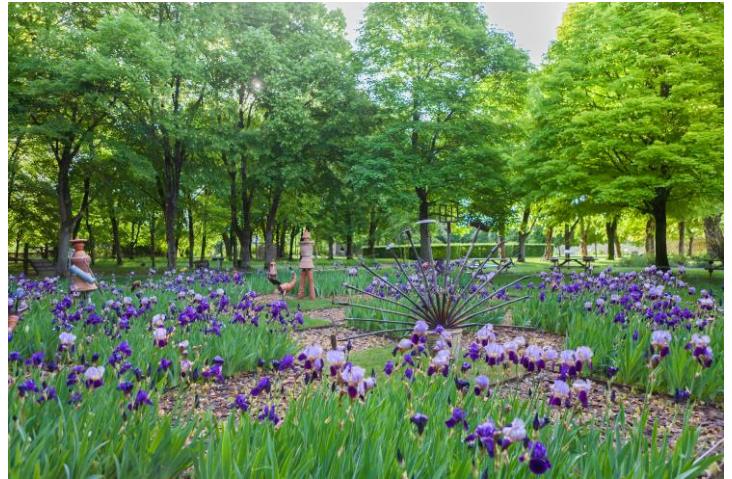

MARCHÉ DE L'ASPERGE
 et des PRODUITS LOCAUX



BRASLOU

le 14 mai 2023 - de 8 h30 à 13 h30

Restauration sur place: Restaurant Le Milcent «*Chez Bruno*» - Réservation: 02 47 95 65 01
 Repas sous chapiteau organisé par le Comité des Fêtes
 Quiches et Omelettes aux Asperges à toute heure



Vente organisée
 à l'école M. GENEVOIX
 Champigny Sur Veude

Aidons la Côte d'Ivoire

Le vendredi 26 mai 2023
 de 13h30 à 18h30.

Ouvert à tous !!

EXPOSITION

ABEILLES

Exposition et animations
à Léméré en Indre-et-Loire

**Du 13 mai
au 27 mai 2023**

**Samedi 13 mai
à 17h30**

Inauguration
et vin d'honneur

Renseignements Mairie 02 47 95 70 36 - 06 66 00 38 90 - commune-lemere@orange.fr

ABEILLES

Exposition et animations organisées
par la bibliothèque de Léméré
Petite salle des fêtes près du stade

**DU 13 MAI
AU 27 MAI 2023**

Samedi 13 mai (15h-18h)
Dimanches 14 et 21 mai (10h-12h et 15h-18h)
Mercredis 17 et 24 mai (15h-18h)
Samedis 20 et 27 mai (10h-12h et 15h-18h)
Jedi ascension 18 mai (15h-18h)

Sur réservation les autres jours :
02 47 95 70 36, 06 66 00 38 90 et 06 82 31 38 31

SAMEDI 13 MAI
À partir de 15h, animations, jeux
gratuits, dégustations de miel,
pour tout public
À 17h30, inauguration
et vin d'honneur
À 19h, conférence
(Romain Henry,
apiculteur bio)

SAMEDI 20 MAI
À 16h30, concours
de gâteaux au miel
(participation
ouverte à tous,
apportez votre recette)

SAMEDI 27 MAI
À 17h, résultats
du concours de dessins
et vin d'honneur

Renseignements Mairie 02 47 95 70 36 - 06 66 00 38 90 - commune-lemere@orange.fr

Nos amies les abeilles

Colloque
animé par
Romain HENRY
Apiculteur bio

**samedi | Salle des Fêtes
13 mai | 19h00**

1 route de Sazilly - 37120 Léméré - tél : 02 47 95 70 36
commune-lemere@orange.fr - www.lemere.fr

**SAMEDI 20 MAI
à 16h30**

**Concours de
pâtisseries au miel**

Petite salle
près du stade

sous l'égide de
M. Luc Delrieu
chef-cuisinier

**Participation
ouverte à tous**

**APPORTER SON GATEAU
ET SA RECETTE**

Informations :
02 47 95 70 36
commune-lemere@orange.fr
www.lemere.fr



LES RV 2023

Les dates mentionnées sont celles connues à ce jour

Mai

- Sa 13 ⇒ Sa 27**Exposition - Petite Salle - Lémeré ^L
- Sa 20**Concours de pâtisseries au miel - 16h30 - Petite salle - Lémeré ^L
- Sa 27**Remise des prix - Concours de dessins - 17h - petite salle - Lémeré ^L
- Ve 26**Spirituals - 20h30 - Faye-la-Vineuse ☘

Juin

- Sa 3 & Di 4**Festival de la Rose - Château du Rivau - Lémeré 🍷
- Je 08**A livre Ouvert - 18h - Bibliothèque - Lémeré ^L
- Di 11**La Fanfare Saugrenue - 11h30, 14h30, 15h30, 16h30 - Pussigny ☘

Juillet

- Sa 1^{er}**Fête de l'Ecole de Musique - 10h30 - Brizay ☘
- Sa 08**Le Plein de Super - 21h30 - Nouâtre ☘
- Di 09**Le Plein de Super - 22h00 - Saint-Epain ☘
- Ma 11**Le Plein de Super - 22h00 - Ports-sur-Vienne ☘

Août

- Sa 12 & Di 13**Joutes Equestres - Château du Rivau - Lémeré 🍷
- Je 24**L'Avare - Sainte-Maure de Touraine ☘
- Ve 25**L'Avare - Parçay-sur-Vienne ☘
- Ve 26**L'Avare - Richelieu ☘

Septembre

- Ve 08**L'Insectarium - 18h30 - Ligré - Théâtre de Verdure ☘
- Di 10**Fête de la Citrouille - Château du Rivau - Lémeré 🍷
- Sa 16**Animations et Feu d'artifice - Journée du Patrimoine - Lémeré ^L
- Sa 16 & Di 17**Journées du Patrimoine - Château du Rivau - Lémeré 🍷

Octobre

- Je 12**A Livre Ouvert - 18h - Bibliothèque - Lémeré ^L
- Ve 20**Le Bus Numérique - 09h - Lémeré ^L
- Sa 21**Banquet des Seniors - 12h30 - Salle des Fêtes - Lémeré ^L
- Sa 21**Le Vertige des Girafes - 20h30 - Antogny-le-Tillac ☘
- Di 22**Festival des fleurs d'automne - Château du Rivau - Lémeré 🍷
- Sa 28 ⇒ Ma 31**Halloween au Château - Château du Rivau - Lémeré 🍷

Novembre

- Di 26**Les Virtuoses - 16h - Le Cube - Panzoult ☘

Décembre

- Je 14**A Livre Ouvert - 18h - Bibliothèque - Lémeré ^L
- Di 17**Arbre de Noël - 17h - Salle des Fêtes - Lémeré ^L

☘ Ces manifestations entrent dans la convention culturelle de la CC-TVV <https://www.cc-tvv.fr/>
 🍷 Ces manifestations sont organisées par et au Château du Rivau www.chateaudurivau.com
^L Ces manifestations sont organisées par la commune de Lémeré www.lemere.fr

Livret saison culturelle CC-TVV : <https://fr.calameo.com/read/006578129d8b5c44155c0>

Rappel - Déclaration de biens immobiliers

Vous êtes propriétaire d'une résidence principale, secondaire ou d'un bien locatif ? Depuis le 1er janvier et **jusqu'au 30 juin 2023**, tous les propriétaires d'un bien immobilier bâti sont soumis à une nouvelle obligation déclarative auprès des impôts : la déclaration d'occupation de leur(s) logement(s).
Le numéro vert étant saturé, il est conseillé de se rendre directement au centre des impôts de Chinon (de 8h30 à 12h sans RV) muni de son avis d'imposition 2022 ou de son avis de taxe d'habitation ou foncière 2022.



Pas de permanences de Mme le Maire en mai
Pour tout rendez-vous, s'adresser à la mairie

Mairie de Lémeré - 1 rte de Sazilly
 Tél : 02.47.95.70.36
 @-mail : commune-lemere@orange.fr
 Site : www.lemere.fr

Horaires d'ouverture au public du secrétariat

Lundi		14h00-17h00
Mardi	09h00-13h00	
Mercredi	09h00-12h00	
Jeudi	09h00-13h00	
Vendredi		14h00-17h00

Bibliothèque communale

Tél : 02.47.95.72.54
 @-mail : biblio-lemere@orange.fr

Horaires d'ouverture

Lundi		17h30-19h00
Mercredi		16h30-18h30
Samedi	10h30-12h00	